





michielizanatta

ARCHITETTI

“offriamo ai nostri clienti l’opportunità di vivere spazi contemporanei che li stupiscano ogni giorno”



// Lo Studio

Fondato nel 2004 da **Tommaso Michieli**, architetto friulano, e **Christian Zanatta**, architetto veneto, michielizanatta architetti rappresenta la naturale evoluzione di uno studio di architettura attivo a Udine da oltre 70 anni. La combinazione delle esperienze e delle sensibilità dei due professionisti consente allo studio di affrontare con successo progetti di diversa scala e complessità, garantendo un approccio innovativo e multidisciplinare.

Le due sedi, a **Udine** e **Treviso**, permettono allo studio di operare efficacemente in tutto il territorio del Friuli Venezia Giulia e del Veneto, offrendo una vicinanza diretta ai clienti e una conoscenza approfondita delle specificità locali.

Lo studio si distingue per la capacità di integrare competenze diverse, offrendo soluzioni progettuali complete e personalizzate, che spaziano dalla progettazione di **edifici direzionali e commerciali, abitazioni unifamiliari** (sia di nuova costruzione che in fase di ristrutturazione) fino ai progetti di **interior design**.

L'obiettivo di michielizanatta architetti è quello di accompagnare ogni cliente in un percorso progettuale condiviso, dove la competenza tecnica si fonde con un ascolto attento delle esigenze personali e contestuali, per creare ambienti che siano funzionali, esteticamente raffinati e sostenibili.



// Il Team



Tommaso Michieli

Nato a Udine nel 1977 in una famiglia di architetti, Tommaso Michieli cresce tra tecnografi e cantieri, sviluppando fin da giovane una profonda connessione con il mondo dell'architettura. Fondatore di Studio +MA, ha partecipato alla Biennale di Architettura di Venezia nel 2000, dove ha anche curato la mostra "terra.trema". È autore del libro "New Made in Italy: 8 architetture parallele" e ha curato il ciclo di conferenze "altriMO[n]DI".

Tommaso ha collaborato con l'IUAV di Venezia come docente di Composizione Architettonica e ha ricoperto il ruolo di Consigliere dell'Ordine degli Architetti di Udine, con delega alla promozione culturale dell'architettura. Ha inoltre sviluppato un forte interesse per l'architettura alpina, sia come referente provinciale per l'Associazione Architetti Arco Alpino, sia come membro del Comitato Scientifico per le borse di studio in architettura promosse dall'Associazione Mario con Noi.

È autore del volume "A casa dell'architetto" e fondatore del portale architrip.it, dedicato al turismo architettonico.



Christian Zanatta

Nato nel 1977 a Montebelluna e figlio di un falegname, Christian Zanatta si diploma nel 1994 presso l'Istituto d'Arte di Treviso e si laurea in Architettura presso lo IUAV nel 2004. Ha ricoperto il ruolo di Presidente della Commissione Urbanistica e di Consigliere di maggioranza nell'amministrazione comunale del suo territorio. È stato anche Presidente del Consiglio di Istituto presso il TVIC83700A.

Il suo percorso professionale è caratterizzato da un forte interesse per l'architettura bioecologica, approfondito attraverso la partecipazione ai corsi ANAB, e per le tematiche legate al restauro architettonico, che considera parte integrante di un approccio sostenibile all'architettura. Inoltre, ha esplorato il mondo del design sostenibile, lavorando con materiali di recupero e partecipando a numerose esposizioni con il gruppo di lavoro "SP248".

Christian mantiene un approccio artigianale al progetto, unendo alla sua pratica un costante senso di curiosità e stupore per l'arte e l'architettura, che alimentano e arricchiscono la sua visione progettuale.



Michela Romana Fini

Si laurea in Architettura presso l'Università di Udine nel 2021, con una tesi sul restauro e riuso dell'ex Fornace di Rubignacco. Architetto iscritto all'Ordine degli Architetti della Provincia di Udine dal 2023, ha acquisito una solida esperienza nel campo strutturale e impiantistico attraverso collaborazioni con studi di ingegneria e periti industriali.



Fabrizio Valerio

Dal 2001, si occupa della progettazione di impianti elettrici, sistemi di telecomunicazioni (dati e telefonia), sistemi di sicurezza (allarmi, videosorveglianza, rilevazione fumi/incendio, evacuazione sonora) e domotica, oltre a soluzioni per energie rinnovabili e illuminotecnica. Particolare attenzione è rivolta alle analisi energetiche, alla pianificazione economica e all'ottimizzazione dei consumi. Gestisce l'intero ciclo del progetto, occupandosi di direzione lavori, collaudi, consuntivi e dei rapporti con enti come e-distribuzione, Telecom, Agenzia delle Dogane, Terna e GSE.



Francesco Zilli

Professionista con una solida formazione in progettazione sostenibile e un focus specifico sull'efficientamento energetico degli edifici. Laureato in Scienze dell'Architettura, con un Master in Nearly Zero Energy Buildings, e una qualifica di Esperto CasaClima Jr.. Abilitato come Architetto Junior, mi occupo della progettazione di soluzioni architettoniche innovative e ad alta efficienza energetica, con particolare attenzione alla realizzazione di impianti HVAC e alla gestione delle certificazioni energetiche.



Alessandra Conte

Attiva dal 2015, con un'esperienza consolidata in diversi settori, tra cui design, ristorazione, produzione, informatica e cultura. Nel corso degli anni, ho collaborato con realtà aziendali di rilievo come Tecnoserre, Layer3 S.r.l., Nexit Srl e ho gestito la comunicazione digitale di eventi di grande impatto, come AreaDanza e il Festival delle Idee. Oltre alla mia attività professionale, ricopro il ruolo di Consigliere del Movimento Giovani Imprenditori Confartigianato Udine, sono docente di Comunicazione Digitale e co-fondatrice di Spazio35 a Udine. Attualmente, sono anche presidente dell'Associazione Constraint ETS, impegnandomi in progetti culturali e sociali di valore per la comunità.

“Progettiamo spazi per il benessere e la produttività”



FERRAMENTA GOI

2024 | Fagagna (UD) - Italia





STROILI ORO

2023 | Amaro (UD) - Italia



UFFICI CANTINA MONTELLIANA e DEI COLLI ASOLANI

2022 | Montebelluna (TV) - Italia





Montelliana Montelliana e dei Colli Asol



MONTPELLIANA

COLLI ASOLI

NUOVA SEDE VENDRAME VINI

2024 | Codroipo (UD) - Italia



LA ZOLLA

2022 | Reana del Rojale (UD) - Italia





P
riservato
ai
Clienti

SKY SUPERMARKET

2015 | Riga - Lituania



“Crediamo nel valore dello spazio pubblico”



CASELLI PASSANTE DI MESTRE

2008 | Mestre (VE) - Italia



PORTA DELLA CARNIA

2020 | Amaro (UD) - Italia



LUNGOMARE TRIESTE

2019 | Lignano Sabbiadoro (UD) - Italia







CENTRO POLISPORTIVO

2024 | Amaro (UD) - Italia



ECOHOTEL

2024 | Lignano Riviera (UD) - Italia

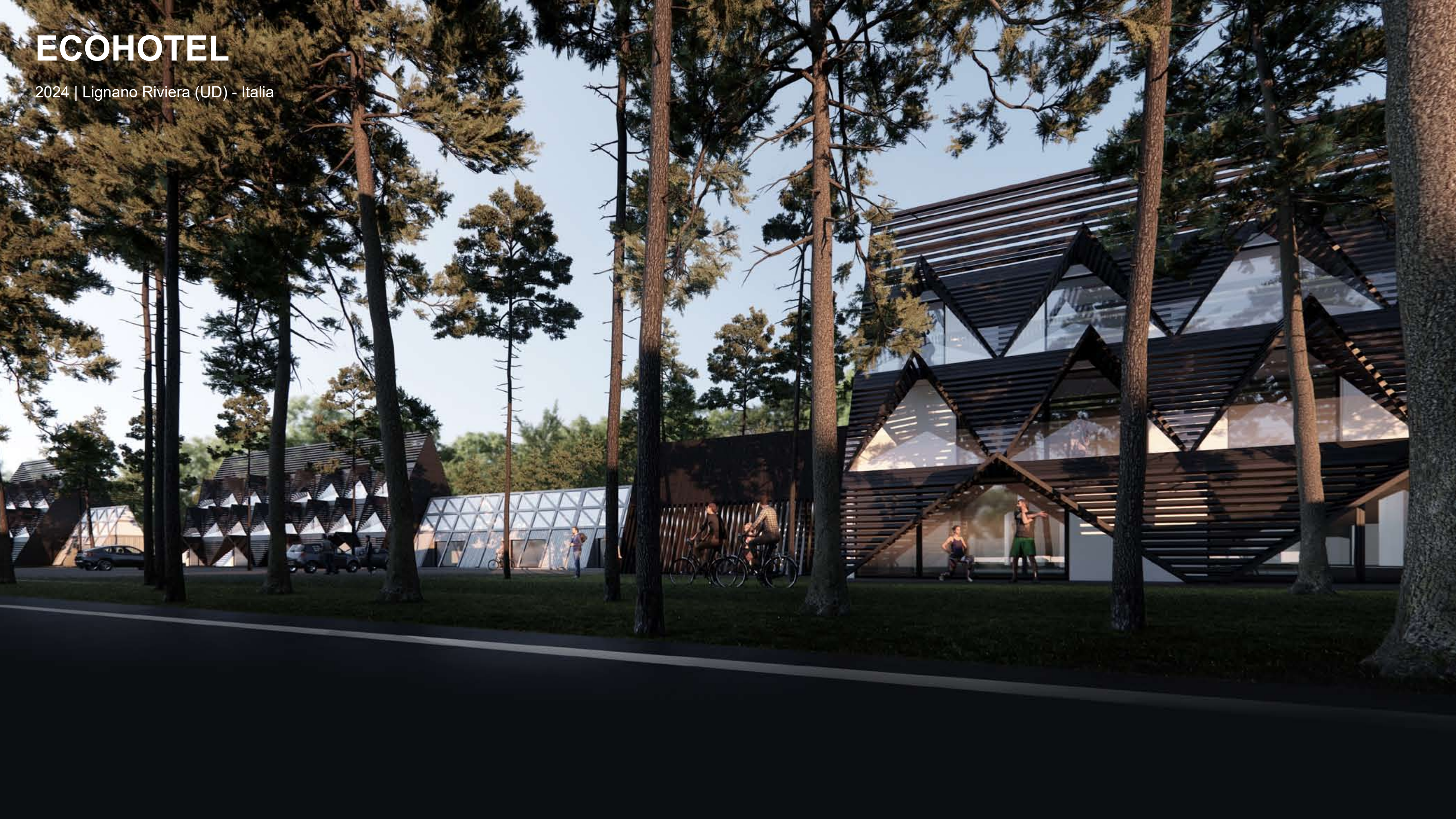



“Ci dedichiamo all’arte dell’abitare”

VIA VITTORIA

2015 | Giavera del Montello (TV) - Italia



CASALI DE L'UVA

2015 | Faedis (UD) - Italia



BORGO CAOTORTA

2016 | Ponzano Veneto (TV) - Italia



CASA ET

2018 | Pavia di Udine (UD) -Italia





CASA EL

2018 | Pagnacco (UD) - Italia





CASA EP

2014 | Udine (UD) - Italia



CASA LE

2014 | Udine (UD) - Italia





GHOUSE



MODULAR HOUSE



A row of black vertical panels of varying heights is arranged in a perspective line, receding into the distance. The background is a grand, ornate interior space, likely a museum or gallery, featuring a ceiling with a large fresco depicting a scene with figures and a landscape. The ceiling is framed by a decorative golden border with repeating motifs. The lighting is dramatic, highlighting the textures of the panels and the intricate details of the ceiling.

“Creiamo spazi della sorpresa”

CASA TM

2018 | San Daniele del Friuli (UD) - Italia





IL PIATTO SBECCATO

2020 | Udine (UD) - Italy





GIANNI BERENGO GARDIN

2024 | Udine (UD) - Italia



CÆSAR
TEMPORVM INVIRIA OBSOLETAS
QVAE
REFERT IVSSISTI
AEDES
COMODIVS RESTITVITAS
INSPICE
MVSIFICENTIAE MONIMENTVM
M DCCCCLIX

NEL XL ANNIVERSARIO
DELLA LIBERAZIONE DI UDINE
QUESTO CAPELLLO
SPLENDDO DI GLORIA
SACRO PER RICORDI DI MARTIRIO
ACCIOLE NE LLE RESTAURATE MIRA
I DOGUMENTI DELLA STORIA
ONDE NEL SECOLI
IL FRUILI CERCO E TROVO U ITALIA
XXVI LUGLIO MCXVI



Spazio, Napoli, 1988

Spazio, Napoli, 1988

Spazio, Napoli, 1988

Spazio, Napoli, 1988

Spazio, Napoli, 1988

Spazio, Napoli, 1988

Spazio, Napoli, 1988

Spazio, Napoli, 1988

Spazio, Napoli, 1988

Spazio, Napoli, 1988

Spazio, Napoli, 1988

Spazio, Napoli, 1988

Spazio, Napoli, 1988

Spazio, Napoli, 1988

Spazio, Napoli, 1988

Spazio, Napoli, 1988

Spazio, Napoli, 1988

Spazio, Napoli, 1988

Spazio, Napoli, 1988

Spazio, Napoli, 1988

Spazio, Napoli, 1988

Spazio, Napoli, 1988

Spazio, Napoli, 1988

Spazio, Napoli, 1988

Spazio, Napoli, 1988

Spazio, Napoli, 1988

Spazio, Napoli, 1988

Spazio, Napoli, 1988

Spazio, Napoli, 1988

Spazio, Napoli, 1988

Spazio, Napoli, 1988

Spazio, Napoli, 1988

Spazio, Napoli, 1988

Spazio, Napoli, 1988

Spazio, Napoli, 1988

Spazio, Napoli, 1988

Spazio, Napoli, 1988

Spazio, Napoli, 1988

Spazio, Napoli, 1988

Spazio, Napoli, 1988

Spazio, Napoli, 1988

Spazio, Napoli, 1988

Spazio, Napoli, 1988

Spazio, Napoli, 1988

Spazio, Napoli, 1988

Spazio, Napoli, 1988

Spazio, Napoli, 1988

Spazio, Napoli, 1988



Capri, 1967 (2023)



Capri, 1967 (2023)



Capri, 1967 (2023)



Capri, 1967 (2023)



Capri, 1967 (2023)



Capri, 1967 (2023)



Capri, 1967 (2023)



Capri, 1967 (2023)



Capri, 1967 (2023)



Capri, 1967 (2023)



Capri, 1967 (2023)



Capri, 1967 (2023)



Capri, 1967 (2023)



Capri, 1967 (2023)



Capri, 1967 (2023)



Capri, 1967 (2023)

Museo di Capodimonte, Napoli, 1997 (2023)

Napoli, 1997 (2023)

Pompei, 1988 (2023)

// Cronologia progetti

2004

Nuovo ambulatorio veterinario ENPA | Udine

Stand etr.A | Udine

Concorso RESIA 1 per una scuola elementare e asilo | Bolzano - con Emiliano Calderni e Davide Cumini

Concorso La Casa degli Architetti | Firenze - con Emiliano Calderni

Nuovo Lungomare e Pontile Attrezzato | Roma - con FG architetti ed Emiliano Calderni

Siyathemba: Building Goals and Tackling AIDS | Sud Africa - con emilio caravatti studio

Concorso La casa container

2005

Echo Bar | Forte di Osoppo (UD)

Casa CF | Giavera del Montello (TV)

Allestimento Mostra di architettura Manuel Cerda Perez – Opera incompleta | Museo Santa Caterina (TV)

Concorso Circoli d'arte | Vicenza

Concorso Casa della Musica| Isola del Tronchetto | Venezia - con FG architetti

Concorso Valorizzazione degli spazi di Piazza Brunelleschi | Firenze - con Luca Missio

Concorso di idee per la riqualificazione di Piazza a Julia | Lauzacco (UD)

Europan 8 | Brezice – Slovenia - con Anna Vecchi

2006

Salone Le Monelle | Gemona del Friuli (UD)

Casa SP | Faedis (UD)

Casa AF | Udine

Casa LV | Martignacco (UD)

Ingresso di edificio residenziale | Treviso

Edificio residenziale 12 appartamenti | Osoppo (UD)

Case ecologiche Borgo Caotorta | Ponzano Veneto (TV)

Edificio residenziale San Rocco | Giavera del Montello (TV)

Masterplan [MES3 Ovest] | Mestre (VE)

Restauro della Chiesa dei Santi Giacomo apostolo e Cristoforo | Giavera del Montello (TV)

Concorso per la realizzazione del museo preistorico di Gyeonggi do | Corea del Sud - con Anna Vecchi

Concorso per la per la sala della comunità | Oderzo (TV) - con 3MA Studio

Concurso juvenes arquitectos en andalucia J5 | con 3GGon

2007

Nuove pensiline per i caselli e le barriere del Passante di Mestre | Mestre (VE)

Genesis Club House | Port Harcourt - Nigeria

Genesis Office Building | Port Harcourt - Nigeria

Concorso Riqualificazione urbana di Piazza Rizzo e Piazza Indipendenza | San Donà di Piave (VE) - con InArch Studio

Centro polifunzionale nell'area dell'ex macello | Udine - con Studio Zoppini, FG architetti, InArch Studio

Concorso Parco Minitalia Leolandia | con Eleonora Mantese, Cristiana Eusepi, 3MA Studio

2008

PepatadiCorte enoteca e ristorante | Udine

Progetto per due nuovi Fast food | Abuja - Nigeria

Case località Baita | Giavera del Montello (TV)

Recupero della Casa dell'Armamento | Forte di Osoppo (UD)

Masterplan Mogliano Domani | Mogliano Veneto (TV)

Masterplan di Forte Marghera | Venezia

Concorso valorizzazione del centro urbano | Piombino Dese (TV) - con 3MA Studio e Dario Cazzaro

Concorso d'idee per il riutilizzo di un capannone industriale | Sona (VR)

Concorso per un'area attrezzata a servizio della Zona industriale Schiavetti | Staranzano, (GO) - con Artech

2009

Concept Design for a new building development | Valona - Albania

Casa EV | Tarcento (UD)

Allestimento Mostra Sticeboris IV | Pavia di Udine (UD)

Concorso d'Idee per la progettazione della nuova scuola materna | Cazzago San Martino (BS)

2010

Alloggio Agriturismo Monte Ercole | Gemona del Friuli (UD)

Zenon Tower | Lagos - Nigeria

Ludoteca Quarta Dimensione | Udine (UD)

Sede Hairprofessional | Sgonico (TS)

2011

Progetto per il recupero della Caserma Sbaiz | Visco (UD)

Casa AL | Gemona del Friuli (UD)

G HOUSE

Casa FA | Villaverde di Fagagna (UD)

Case ecologiche località Casali De l'Uva | Faedis (UD)

2012

Dependance ET | Pavia di Udine (UD)

G HOUSE Mozambique

G HOUSE mobile

Case Via Vittoria | Giavera del Montello (TV)

Casa CS | San Giorgio della Richinvelda (PN)

Concorso per la riqualificazione di una rotonda viabilistica | San Giorgio della Richinvelda (PN)

Concorso per la valorizzazione del Lungomare urbano di Cala Gonone | Dorgali (NU)

Concorso per la Riqualificazione delle piazze Moro e Berlinguer | Putignano (BA)

2013

Concept di progetto per due nuovi aeroporti | Kumasi e Tamale - Ghana
Ristrutturazione locali delle scuole materna, primaria e secondaria | Giavera del Montello (TV)
Ampliamento scuola primaria e secondaria Don Lorenzon Milani | Giavera del Montello (TV)
Concorso per la realizzazione di un essiccatoio industriale | Alessandria
Concorso-laboratorio di idee per la riqualificazione del polo scientifico dell'università di Udine
Concorso per la realizzazione di un nuovo supermercato | Riga - Lituania

2014

Pensilina di copertura ingresso della scuola primaria Francesco Baracca | Giavera del Montello (TV)
Adeguamento e miglioramento centro sociale Villa Valentinis | Tarcento (UD)
Aparthotel | Doula - Gabon
Casa TPA | Udine
Casa EP | Udine
Casa LE | Udine
Concorso di idee per la riqualificazione di Piazza S.Ambrogio | Vanzaghello (MI) - con FG architetti

2015

Pizzeria Ristorante Perla | Gemona del Friuli (UD)

2016

Concorso di idee per la riqualificazione di Piazzetta Gregorutti | Lignano Sabbiadoro (UD)

2017

Poliambulatorio a servizio delle popolazioni colpite dal sisma in Centro Italia | Arquata del Tronto
Casa AM | San Daniele del Friuli (UD)
Casa EMM | Lignano Pineta (UD)
Casa ET | Pavia di Udine (UD)
Casa EL | Pagnacco (UD)
Concorso di idee per la riqualificazione di Piazza Primo Maggio | Udine

2018

Nuova Bottega del Prosecco | Montebelluna (TV)

2019

Porta della Carnia | Amaro (UD)
Nuovo Lungomare Trieste | Lignano Sabbiadoro (UD)
Casa BRA | Udine
Casa BAU | Torreano di Cividale (UD)

2020

Uffici We-re Immobiliare | Udine
Uffici PRATIKA | Rodeano Alto (UD)
Ristorante Il Piatto Sbeccato | Udine
Concorso per la riqualificazione di Piazza Transalpina | Gorizia

2021

Casa FP | Codroipo (UD)
Casa TM | Prata di Pordenone (PN)
Casa GG | Campformido (UD)
Casa CM | Udine (UD)
Casa EC | Tavagnacco (UD)
Casa FG | Pesariis (UD)

2022

Nuovi Uffici direzionali della Cantina Montelliana | Montebelluna (TV)
Nuovi ambulatori medici ASA | San Daniele del Friuli (UD)
Edificio commerciale La Zolla | Reana del Rojale (UD)
Case in linea | Giavera del Montello (TV)
Casa BAL | Martignacco (UD)
Casa LES | Martignacco (UD)
Casa NOA | Pagnacco (UD)
Casa CM | Udine
Casa PEV | Pagnacco (UD)
Casa BAS | Giavera del Montello (TV)

2023

Casa DECRI | Ravascelletto (UD)
Casa DEM | San Giorgio di Nogaro (UD)
Concorso per tre bivacchi delle Fiamme Gialle
Concorso per la riqualificazione di Piazza Marcello D'Olivio | Lignano Sabbiadoro (UD)

2024

Realizzazione di un centro sportivo ricreativo "Ex Vivo" | Tolmezzo (UD)
Nuova ferramenta GOI | Fagagna (UD)
Nuovo spazio showroom Vendrame Vini | Passariano (UD)
Casa GAL | Cividale del Friuli (UD)
Concorso per un lodge ecoturistico | Banaue - Filippine
Concorso per un ecohotel | Lignano Sabbiadoro (UD)

// Clienti



GOVERNO DEL GHANA



UDINE
MUSEI



COMUNE DI
GIAVERA DEL MONTELLO



COMUNE DI
MOGLIANO VENETO



COMUNE DI
LIGNANO SABBIAORO



COMUNE DI
TARCENTO



We-re®
immobiliare



Uniflora



PRATIKA



michielzanatta

ARCHITETTI

UDINE

via Cavour, 13
33100 – Udine
tel. 0432.504700
tommaso@michielzanatta.net

TREVISO

via Schiavonesca Vecchia, 11/4
31040 – Giavera del Montello
tel. 0422.883011
christian@michielzanatta.net

